



GeoEnviron
by Geokon A/S

Nyheder i GeoEnviron

Version 12.6.0

Dato: 15.01.2021

INDHOLD

INDHOLD	3
Produkter med ændringer	5
Generelle ændringer	7
Standardfunktionalitet	7
Markering af faner med data.....	7
Adresseopslag i DAWA	7
Tilsynsoplysninger	7
Tekniske ændringer	8
Menupunkter	8
GeoEnviron Kalender	8
Ændringer i integrationer	9
Integration – BBR.....	9
Integration – BBR Miljø Import.....	9
Integration – Byg og Miljø	9
Integration – ESDH.....	10
Integration – F2	10
Integration – SBSYS/SBSIP	10
Ændringer i moduler	11
Modulerne Virksomhed og Landbrug	11
Tilsyn Dashboard.....	11
CVR Indlæsning	11
Integration – DMA.....	15
Modulet Virksomhed	15
Modulet Landbrug.....	15
Modulet Jordforurening DKJord	16
Modulet Vandindvinding	16
Godkend Vandprøver	16
Rapporter.....	16
Modulet Byggesag	17
Byggesag To do-liste	17
Integration – BBR.....	18
Integration – Byg og Miljø	18
Integration – SBSYS/SBSIP	19
LOIS ejendomsdata	19
Modulet Industri.....	19
Modulet Kemikalieinspektion.....	20
CVR Indlæsning	22
Integration – F2	22
Rapporter.....	22
Modulet Deponi	24
Integration – Jupiter.....	24
Modulet Boring	24
Jupiter oversigt	24

Modulet Prøve/Analyse	24
Integration – Jupiter	24
Modulet Rotter.....	25
Integration – Rottehullet	25
Modulet Tidsregistrering	25
Miljøgebyr (GE550010Q/G19-snitfladen)	25

PRODUKTER MED ÆNDRINGER

GeoEnviron

Nye tjekpunkter i forhold til forrige release af GeoEnviron:

- Opgradering forudsætter, at databasen er minimum version 12.5.0

GeoEnviron version 12.6.0 omfatter:

- GeoEnviron brugerprogram og databasepatch, GE 12.6.0

Generelle tjekpunkter, der også fandtes til forrige release af GeoEnviron:

- GeoEnviron brugerprogram anvender Microsoft .NET Framework version 4 - minimum version 4.7.2

Hvis der er problemer med afvikling af GeoEnviron, kan det tjekkes, at disse programmer er whitelisted i anti-virus (for alle kunder):

- %programfiles(x86)%\Geokon\GeoEnviron\GEWebViewer.exe
- %programfiles(x86)%\Geokon\GeoEnviron\CefSharp.BrowserSubprocess.exe

Følgende proces skal whitelistes i anti-virus for hosting kunder (Turbo):

- %allusersprofile%\turboServer\Cache\xvm\19-3-1392-3__enus__Default__AnyCpu__0\xvm.exe

Hvis der er problemer med at åbne GeoEnviron KORT eller Beskedcenter (via knap i venstre-panelet), skal det tjekkes:

- At applikation må tilgå <https://map.geokon.dk> (port 443)
- At applikation må tilgå <https://besked.geoenviron.dk> (port 443)

Hvis der er problemer med at få vist GeoEnviron KORT (vinduet vises men uden indhold) eller Beskedcenter, skal der tjekkes at:

- Klient PC har installeret Microsoft .NET Framework version 4 - minimum version 4.7.2

Integrationer

- Alle services anvender Microsoft .NET Framework version 4 - minimum version 4.7.2

Nye versioner af integrationer:

- BBRGD service 1.9.12993.1745 – kræver DB version 12.6.0
- BOM (Byg og Miljø) service 3.6.12993.1745 – kræver DB version 12.6.0
- Core (CVR) service 1.5.12993.1745 – kræver DB version 12.6.0
- Digital Post service 4.3.12993.1745 – kræver DB version 12.6.0

- ESDH (F2 og SBSIP) service 1.8.12993.1745 – kræver DB version 12.6.0
- Jupiter service 3.1.12993.1745 – kræver DB version 12.6.0
- Rottehullet service 2.0.12993.1745 – kræver DB version 12.0.0

GENERELLE ÆNDRINGER

Standardfunktionalitet

Markering af faner med data

Markering af faner med data

Der vises en sort prik foran faneoverskriften, når der er data på en fane.

Funktionaliteten virker nu også, når programmet starter med GeoEnviron kalender samt et valgt lokalitetsmodul i søgetilstand, og man dobbeltklikker på en lokalitet i kalenderen, så den åbner i det pågældende lokalitetsmodul eller første gang en lokalitet åbnes fra GIS Spatial Suite ved at klikke på 'Link til GeoEnviron'.

Adresseopslag i DAWA

Opslag på lejlighedsnummer i DAWA ved oprettelse af en ny lokalitet

Adresseopslag via vejnavn, husnummer og lejlighedsnummer fungerer således:

1. Åbn modulet og afbryd søgetilstand
2. Tast mere end 1 bogstav i vejnavn – de 20 første vejnavne oplistes
3. Vælg vejnavn – de 20 første husnumre oplistes
4. Vælg husnummer – de 20 første lejlighedsnumre oplistes
5. Hvis valgt, bliver lejlighedsnummer sat ind i adressefeltet

Vejnavn, husnr og lejlighedsnr vælges enten ved at trykke enter eller klikke i listen - pil op og ned flytter markeringen og påvirker hvad der vælges ved enter.

Denne funktionalitet er indført i disse moduler:

- Virksomhed
- Landbrug
- Åbent land
- Vandindvinding
- Kemikalieinspektion

Tilsynsoplysninger

Datosøgning på tilsyn og håndhævelser

Datosøgning på tilsyn og håndhævelser er atter muligt.

Tekniske ændringer

Performanceoptimering

Opstart af vinduer går hurtigere end før især med en langsom netværksforbindelse.

Menupunkter

GeoEnviron Kalender

Vælg en eller flere tilsynstyper i fanen Tilsyn

ÆNDRINGER I INTEGRATIONER

Integration – BBR

Man kan slette en lokalitet med data under fanen BBR

Integration – BBR Miljø Import

Forklædesager indlæses ikke fra BBR

Ejendoms ejere opdateres i natkørslen

Nu kan natkørslen opdatere ejere:

- Har man integration med vores LIFA service, benyttes den
- Har man integration til LOIS eller COGNITO database, så bruges den
- Har man ingen af ovennævnte integrationer, forsøger vi ikke at finde ejere

Integration – Byg og Miljø

Sager kan fritages for servicemål

Hvis en sag skal fritages for servicemålene, trykker man på -knappen "Vis BOM servicemål i dage" på sagsfanen, hvorefter nedenstående fremkommer. Vælg her begrundelsen for fritagelsen i rullelistefeltet og tryk på "Send fritagelse til BOM".

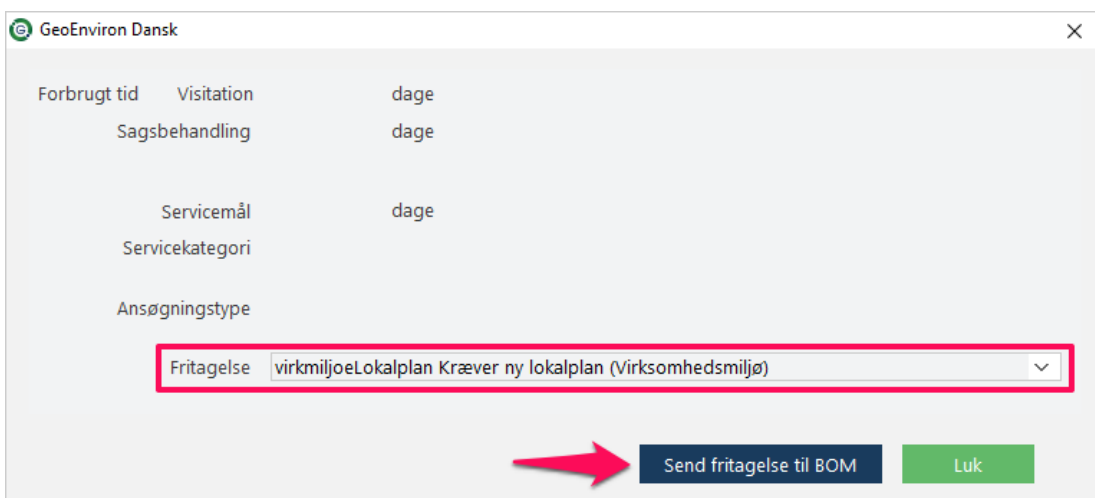

Forbrugt tid	Visitation	dage
	Sagsbehandling	dage
	Servicemål	dage
	Servicekategori	
	Ansøgningstype	

Fritagelse



Overførsel af en sags ESDH-nr eller GE-journalnr til Byg og Miljø

Hvis man kører med "Vis ESDH nr" i systemopsætning->ESDH, overføres en miljøsags ESDH-nr til Byg og Miljø, og ellers overføres GE-journalnr.

Hvis man kører med "Vis ESDH nr Byggesag" i systemopsætning->ESDH, overføres en byggesags ESDH-nr til Byg og Miljø, og ellers overføres GE-journalnr.

Integration – ESDH

OK-flueben på dokumenter på dokumentoversigten

Der sættes OK-flueben på dokumenter, når de er overført til ESDH via "+ESDH" knappen på dokumentoversigten, som når man gemmer i ESDH på dokumentfanen.

Integration – F2

Kassationskode sættes på F2-sager ved oprettelse og opdatering

Kassationskode "K0" (slettes ikke) sættes på sager om kemikalieinspektion med:

- Journalplan: 12. Kemikalier
- Handlingsfacet: 7. Tilsyn og kontrol
- Emneord: Giftige produkter

Øvrige sager om kemikalieinspektion sættes til at kasseres efter 10 år.

Sager om virksomheder sættes altid til at kasseres efter 20 år.

Integration – SBSYS/SBSIP

SBSYS-sager uden skabelon kan oprettes i GeoEnviron

Dokumenter i papirkurv i SBSYS hentes ikke ned i GeoEnviron

ÆNDRINGER I MODULER

Modulerne Virksomhed og Landbrug

Datosøgning

Det er igen muligt at søge på fx virksomheder, der er lukket efter 1. januar 2017.

Datosøgning på afgørelser, tilsyn og håndhævelser er også atter muligt.

Tilsyn Dashboard

Kategori 1a og 1b-lokaliteter med opstarts- og opfølgende tilsyn samme år

Kategori 1a og 1b-lokaliteter med udført opstartstilsyn OG planlagt prioriteret eller basis tilsyn samme år tæller med i opfyldelsen af årsmålet som ét fysisk tilsyn pr. lokalitet pr. år.

Dashboard kan åbnes når der er ingen kategori 2-virksomheder/landbrug

CVR Indlæsning

Indlæsning af CVR-oplysninger

Søg/hent Data Statusliste

1. Søg og hent direkte fra CVR register

CVR-nr. eller P-nr.

Søg i CVR-data lokalt i GeoEnviron

Søg i de hentede CVR/P nummer

Listen omfatter CVR-oplysninger tilknyttet CVR/P-nr, som er oprettet fra CVR registret.

2. Indlæsning af fuld Liste fra CVR-register

Indlæsningen opdaterer oplysninger fra CVR samt indlæser evt. nye CVR-data for manuel oprettede lokaliteter (CVR/P-nr. påkrævet) til validering.
Der kan søges i hentede data via knappen 'Søg CVR lokalt', mens overblik over ændringer på brancherelevante lokaliteter kan ses på fanen 'Statusliste'.

CVR sidst indlæst: 07-12-2020 09:54 af: aua

CVR-data kan indlæses på to måder på fanen *Søg/hent Data* i CVR Indlæsning:

1. Søg og hent direkte fra CVR-register

Søg i CVR-register efter CVR-nr eller P-nr.

En produktionsenhed oprettes som ny lokalitet med *Opret i GeoEnviron*. Inden den oprettes, bliver man bedt om oplysninger om hovedaktivitet m.m.

Søgning Antal poster 1

CVR-nr: 38276093 | Virksomhedsform: B0 | Anpartsselskab | Antal ansatte:

Navn: Storkøbenhavn Stenhuggeri Holding ApS

C/o-navn: | Telefon: | Bibrancher:

Adresse: 690 Roskildevej | Husnr/Bogstav fra - til: 302 - |

Postnr: 2610 Rødovre | Startdato: 08-12-2016 |

By: | Ophørsdato: |

E-mail:

Hovedbranche: 642020 Ikke-finansielle holdingselskaber

Produktions enhed

CVR-nr: 38276093 | P-nummer: 1022029912 | Antal ansatte: | **Opret i Geoenviron**

Opret i GeoEnviron vises ikke, hvis produktionsenheden findes i GeoEnviron.

Ved søgning på CVR-nr alene hentes alle tilknyttede produktionsenheder.

Ajournfør P-nr knappen kan benyttes, hvis lokaliteten mangler P-nr.

Opret ny virksomhed

CVR-nr 15959177 refereret på:

Lokalitets id	Type	P-nr	Navn	Adresse
MST-009773	virk	Ajournfør P-nr	Geokons testvirksomhed	Rødovrevej 11
test 1	ki	1001008235	Geokon's KI inspektion	Rødovrevej 11

Lokalitets Id*

Type*

Hovedaktivitet*

2. Indlæsning af fuld liste fra CVR-register

"Start indlæsning af CVR-oplysninger" sætter et job i kø, der indlæser CVR-data. Du vil modtage en besked fra beskedcenteret, når jobbet er udført.

Herefter forbliver jobbet i køen og afvikles i henhold til CVR opsætningen (default hvert syvende døgn). Genstart af Core servicen vil hverken slette eller genindsætte et eksisterende job i køen.

Hvis en bruger ikke vil vente på, at jobbet afvikles automatisk næste gang, kan brugeren sætte jobbet i gang via GeoEnviron.

Ajournføring af CVR-oplysninger

CVR-data om en lokalitet kan valideres og opdateres i GeoEnviron på to måder:

1. Ajournføring via fagmodul

The screenshot shows the 'Geokons testvirksomhed' form. Key fields include:

- LokId / Navn***: MST-009773 Geokons testvirksomhed
- Vejkode**: 175-0705 Rødovrevej 11
- Adresse**: Rødovrevej 11
- Postnr***: 2610 Rødovre
- Type***: VIRK Virksomhed
- Kontor**: 119 MST Miljøstyrelsen
- Kommune**: 530 Billund
- Kemikalieinspektion**: 00 KI
- Risikosagsbeh**: [empty]
- Sagsbehandler**: BJKNU Bjørn Knudgaard
- Virksomhedsnr**: 119.100.005 Etableret 01-01-2013 Lukket [empty] Status: 3. Lukket (ingen tilsynspligt) Ændret: 23-09-2015
- Hovedaktivitet***: D201 D201 Anden fremst./oplag af uorg. eller org. produkter.
- Branchekode**: 620100 Computerprogrammering
- CVR-nr**: 15959177 P-nr: 1001008235 Brug P-nr adr [checked]
- Godk.mynd.**: Staten Tilsynsmyndighed: Staten
- Tif**: [empty] Mobil: [empty]
- Fax**: [empty] EAN: [empty]
- E-mail adresse**: [empty]
- Hjemmeside**: [empty]
- Bemærkning**: test igen
- Risikoaktivitet**: [checked]
- Omfattet af VOC**: [empty]
- Basistilstandsrapport**: [empty]
- Lempelse ift. BAT**: [empty]
- Dispensation ift. ELV**: [empty]
- Betalersadresse**: Virksomhed (selected), Kontaktsadresse, Grundejer
- Omfattet af brugerbetaling**: Ja

Farvemarkering ud for et CVR-integreret felt angiver, om fagmodulets data stemmer overens med data i CVR:

- Grøn angiver, at oplysningerne stemmer overens
- Mørkegrøn angiver, at lokaliteten har CVR-nr, men mangler P-nr
- Rød angiver, at der er forskel på oplysningerne
- Orange angiver, at data mangler i de bagvedliggende CVR-lister

Du kan ajourføre oplysningerne i et felt i fagmodulet ved at klikke på en rød farvemarkering og bekræfte, at CVR-data ønskes kopieret til feltet.

Klik på en mørkegrøn farvemarkering og vælg det P-nr, der skal indsættes.

2. Ajourføring via statusliste i CVR Indlæsning

Åbn statuslisten i CVR Indlæsning.

Tilsynsrelevante branchekoder for kommunen vises jf. stamdataopsætning.

Vælg brancher og dan en liste over lokaliteter indenfor de valgte brancher:

- Klik i filtreringsfeltet over kolonnen "Hovedbranche"
- Klik på "fravælg", og tast en del af branchenavnet i filtreringsfeltet
- Tjek af ved "Vis" ud for de branchekoder, der ønskes vist
- Eller klik på "vælg" for at få vist alle branchekoderne

e. Tryk "Ok" for at benytte filteret på listen over lokaliteter

Filter

Data

Kode	Branchekode	Vis
382200	Behandling og bortskaffelse af farli	<input type="checkbox"/>
382110	Behandling og bortskaffelse af ikke	<input type="checkbox"/>
382120	Bortskaffelse af affald med energi	<input type="checkbox"/>
467700	Engroshandel med affaldsprodukte	<input type="checkbox"/>
381200	Indsamling af farligt affald	<input checked="" type="checkbox"/>
381100	Indsamling af ikke-farligt affald	<input checked="" type="checkbox"/>

Nulstil
vælg
fravælg
Ok

En lokalitets CVR-oplysninger ajourføres ved klik på -ikonet.

Hvis CVR- og P-nummer deles af flere lokaliteter, vælges den lokalitet, der skal ændres i en oversigt.

Sammenlign GeoEnviron med CVR, vælg felter der skal ændres, og tryk OK.

 Sammenlign GeoEnviron med CVR og overfør evt. ændringer til GeoEnviron X

Virksomhed Lok.Id: MST-009773

Felt	GeoEnviron	Cvr	Udskift
Hovedbranchekode	620100	620100	
Start dato	01-01-2013	25-02-1992	<input checked="" type="checkbox"/>
Slut dato			
Mail		info@geokon.dk	<input checked="" type="checkbox"/>
Telefon		36723011	<input checked="" type="checkbox"/>
Telefax			
Navn	Geokons testvirksomhed	GEOKON A/S	<input checked="" type="checkbox"/>
Postnummer	2610	2610	
Vejkode	175-0705	175-0705	
Nummer	11	11	
Bogstav			
Adresse	Rødovrevej 11	Rødovrevej 11	
Antal ansatte		20	<input checked="" type="checkbox"/>

Vælg de felter der skal ændres og tryk 'Ok', brug 'Fortryd' knappen for at lukke uden at gemme

Fortryd
Ok

Ved klik på -ikonet springes til lokaliteten, men hvis CVR- og P-nummer deles af flere lokaliteter, vælges den lokalitet, der skal åbnes i en oversigt.

Find kontakt i CVR

En lokalitets adresseoplysninger kan kopieres fra CVR Indlæsning til *Sag/Kontakter*.

Indsæt først en ny tom række, hvis der allerede er registreret kontakter til en sag. Søg via navn, vejnavn (skriv i adresse), postnummer eller CVR-nr. Tryk på knappen "Find i CVR" og få en liste med lokaliteter, der matcher søgekriteriet. Ved valg af en lokalitet i listen kopieres adresseoplysninger til fanen *Sag/Kontakter*.

Integration – DMA

Autovalidering af informationer om håndhævelser til DMA

Ved registrering af håndhævelser adviseres, hvis håndhævelsens miljøforhold er mappet til en kode, som ikke kan overføres til DMA:

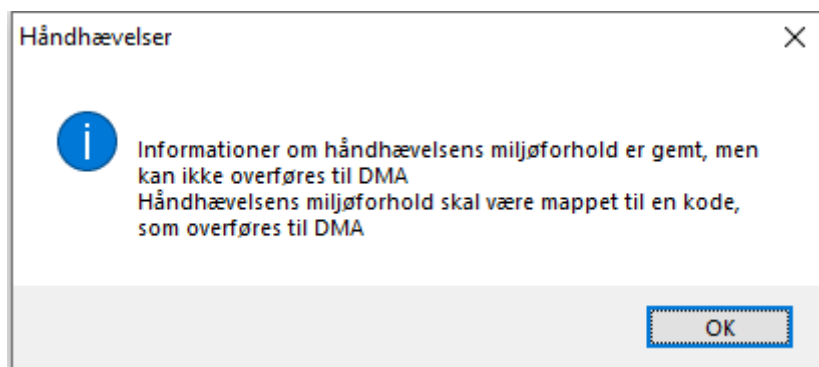

Modulet Virksomhed

Miljøstyrelsen kan fjerne gældende afgørelse på dokumenter

Modulet Landbrug

Normtal for husdyrgødning gældende pr. 1. august 2020

2020/2021 normtal indsættes ved opgradering til version 12.6.0.

Vigtigt! – Efter opgradering til nævnte version skal en superbruger køre programmet til korrektion af landbrugsnormer og genberegne gødningsproduktion.

Bemærk, at programmet til korrektion af landbrugsnormer skal køres igen, selv om program Landbrugskorrektioner vedrørende Gødningsår 2019 allerede er kørt.

[Mere om Landbrugsnormer gældende fra august 2020 i GeoEnviron 12.6.0.](#)

Modulet Jordforurening DKJord

En ekstra valgmulighed: håndhævelsesstatus

På håndhævelsesfanen er tilføjet en ekstra valgmulighed "modtaget" i status.

"Modtaget" kan betyde, at I har modtaget en ansøgning eller oplysninger, der skal vurderes i forhold til påbud. I kan så se, hvor længe I er om at få meddelt en godkendelse eller et påbud.

Modulet Vandindvinding

Attention på personen, der er kontaktadresse, bliver vist på fanen Anlæg

Godkend Vandprøver

Tooltip på grundvandsprøvers journalnummer

Det fulde journalnr for grundvandsprøver vises som tooltip (mouseover) på dette.

Rapporter

Decimaler på indtastet/indlæst analyseresultat

Antal decimaler gemmes ved indlæsning af Standat-filer og manuel indtastning af analyser. Antallet af decimaler angiver den nøjagtighed, der er målt med.

Eksempel:

1. Mængden 0,5 g er målt med en nøjagtighed på $\pm 0,1$ g
2. Mængden 0,500 g er målt med en nøjagtighed på $\pm 0,001$ g eller 1 mg

Decimaler på indtastet/indlæst analyseresultat vises i følgende rapporter:

- Analyseparameter pr. boring
- Analyseparameter pr. lokalitet
- Analyser pr. boring
- Analyser pr. lokalitet
- Analyser pr. dag
- Vandkvalitet
- Prøver med overskridelser
- Seneste analyse
- KPV-opfølgning

Eksporter data fra rapport til Excel med danske overskrifter

Højrekliksmenuen '*Gem Excel tabel*' gemmer følgende listerapport med danske overskrifter som Excel-tabel - inklusive oplysninger om en valgt adresserolle:

- Vandindvinding – Oppumpede mængder på anlægsniveau

Rapporten Tilsyn med udløbne boringstilladelser

I feltet *Roller* kan vælges de adresseroller, hvis data ønskes hentet i rapporten.

Modulet Byggesag**Stikprøvekontrol**

Der er indført en ny måde at foretage stikprøvekontrol i 10 pct. af alle byggesager, hvor kommunalbestyrelsen har meddelt ibrugtagningstilladelse efter BR18.

En superbruger skal i stamdata markere de kombinationer af sagskode/-art/-type, der bruges til stikprøvekontrol, og derefter vil der være sager til stikprøvekontrol.

Marker om en krydsreference tæller med i stikprøvekontrollen ved at krydse af i feltet 'S' på stamdata fanen *Opgavekronologi/Krydsreference*.

Hver 10. af disse sager vises som før med orange farve i oversigten i to-do-listen. Vi kan ikke garantere, at det vil være de samme sager som før opgraderingen.

Advarsel ved lukning af en byggesag

Når man lukker en byggesag og siger Ja til at sætte kvittering (OK) til dokumenter, hvor det mangler, så gøres det.

Byggesag To do-liste**Performanceoptimering**

Opstart af to-do-listen går hurtigere end før. Tryk på Hent-knappen for at hente data ind i styringsreolen.

Angiv tidligste dokument/kladde dato

Vil man ikke se dokumenter/kladder fra tiden før ESDH-integration blev indført, kan man angive tidligste dokument/kladde dato som standardperiode fra dato i stedet for antal dage før dags dato (f.eks. -5) i *stamdata/Byggesag* på fanen *Parameter*.

Fyldestgørende dato vises i styringsreolen**Sæt farver på sager i styringsreolen**

Der kan sættes farve på linjer i styringsreolen. Der højreklikkes på linjen, hvor man kan vælge rød, gul eller grøn. Når der er sat en farve på, kan andre også se den.

Man kan samle røde/gule/grønne linjer ved at højreklikke og vælge *Farvesortering*. Skift tilbage til *Standardsortering* i højrekliksmenuen.

Start med Sagsbehandler

Opfølgning bb (6) Uden frist bb (3) Indgående dokumenter (3) Sager som mangler fakturering (3) Åbne sager (31) **Styringsreol** Stikprøvekontrol (3)

Modtaget 05-06-2020 - 02-12-2020

Styringsreol Lovliggørelse Anden Fane Tredje Fane

Adresse	Postnr	Sagsnavn	Initiativpligt	Fyldestgør.	Ansøgning	Modtaget	Frist	Udløber	Init	konverteret	Antal
<Ikke defineret>											9
Åbjerg 8B	6340	Opførelse af carportRegningsdeb...				10-06-2020			es		1
Åbenråvej 95	6360	UD-8852 Er det muligt at "Hent ej...				18-06-2020			dbo2		2
Rødovre Centrum 1C	5220	diverse			07-08-2020	07-08-2020			abc		3
Sdr Boulevard 29	5000	UD-9619 Opgaver der sættes inak...				07-09-2020			es		4
Rødovre Centrum 1C	5220	Benyttelsespligt				08-06-2020			jh		5
Åbjerg 8 B	6340	Regningsdebitor - Byggesag Sags...				10-06-2020			es		6
Greve Main 15 U/udstyrning	2670	Affaldsdepoter i almindelighed			01-10-2020	28-10-2020			th		7
Rødovre Centrum 1C	5220	UD-9790 GE MSI-pakke WIX instal...				14-07-2020			es		8
Sdr Boulevard 29	5000	UD-9794 Byggesag: Opgave på C...				07-09-2020			es		9
I høring- Byg											1
Sagsstatus 01 - Byg											2

Man kan få vist kun linjer med én farve ved at højreklikke og vælge fx 'Filtrér rød'. Fjern et farvefilter med 'Fjern filter' i højrekliksmenuen.

Opdeling af sager i faner i styringsreolen

Visse typer af sager kan udskilles og vises i tre selvstændige faner i styringsreolen.

I kan selv navngive fanerne i stamdata fanen *Opgavekronologi/Faner i Styringsreol*. Indtast navn på fane 1 og gem. Brug samme fremgangsmåde for fane 2 og 3.

Vælg om en krydsreference hører til styringsreol-fane 1/2/3 med  'Indsæt link til procedure og styringsreol-faner' i stamdata fanen *Opgavekronologi/Krydsreference*.

Integration – BBR

Overførsel af en sags ESDH-nr eller GE-journalnr til BBR

Hvis man kører med "Vis ESDH nr Byggesag" i systemopsætning->ESDH, overføres en byggesags ESDH-nr til BBR, og ellers overføres GE-journalnr.

Integration – Byg og Miljø

Sager kan fritages for servicemål

Hvis en sag skal fritages for servicemålene, trykker man på -knappen "Vis BOM servicemål i dage" på sagsfanen, hvorefter nedenstående fremkommer. Vælg her begrundelsen for fritagelsen i rullelistefeltet og tryk på "Send fritagelse til BOM".

GeoEnviron Dansk X

Forbrugt tid Visitation dage

Sagsbehandling dage

Servicemål dage

Servicekategori

Ansøgningstype

Fritagelse BygLokalplan Kræver ny lokalplan (Byg)

Sæt en frist til ansøger

Du kan sætte en frist til ansøgeren for dennes næste reaktion.

Hvis initiativpligten på en sag er "Ansøger", er der en "Frist" knap lige til højre for, der giver mulighed for at sætte en frist ved at vælge en dato. Tooltip på knappen viser, hvornår fristen er sat til. Frist overføres til sagens oplysninger i Byg og Miljø.

Send besked til ansøger

Du kan sende en kort besked til ansøger på en åben sag.

Tryk på "BoM"-knappen til højre på sagsfanen for at sende en besked til ansøger. Skriv en overskrift, en besked til ansøger og tryk på "Send til BOM".

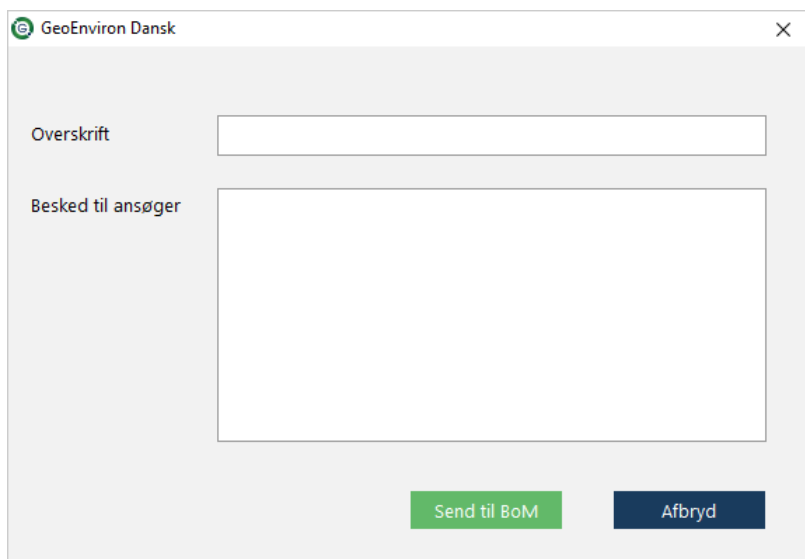

The screenshot shows a window titled "GeoEnviron Dansk" with a close button (X) in the top right corner. Inside the window, there are two input fields. The first is labeled "Overskrift" and is empty. The second is labeled "Besked til ansøger" and is also empty. Below these fields, there are two buttons: a green button labeled "Send til BoM" and a dark blue button labeled "Afbryd".

Beskeden gemmes automatisk som "BOM Ud" dokument, og sagshistorikken viser, at et dokument er oprettet og sendt til Byg og Miljø fra GeoEnviron.

Integration – SBSYS/SBSIP

Opret et nyt dokument via træk og slip

OK-feltet vises, når dokumentfiler trækkes til dokumentfanen fx fra skrivebordet.

LOIS ejendomsdata

Du kan slette en ejendom med data under hovedfanen LOIS ejendomsdata

Modulet Industri

GE kalenderen kan åbnes uden fejlmeddelelse om manglende rettigheder

Modulet Kemikalieinspektion

Land, kommune og politikreds sættes for virksomhed

Ved opgradering til GeoEnviron 12.6.0 vil land, kommune og politikreds automatisk blive tilføjet på hver virksomhed ud fra de tilsvarende koder på lokaliteten.

Produkttyper kan registreres på flere emneord

Nogle typer af emneord skal behandles forskelligt. Det drejer sig om:

1. Biocider
2. CLP
3. KontROLSAGER-jordbrug
4. Pesticider

For pesticider og kontROLSAGER-jordbrug gælder følgende:

- Både lovgrundlagsfanen og produkttypefanen er synlige og redigerbare
- Sager kan ikke afsluttes uden lovgrundlag og udfald på lovgrundlagsfanen
- Der kan registreres flere lovgrundlag pr. produkt(type) på produkttypefanen
- Sager kan ikke afsluttes uden lovgrundlag og udfald på produkttypefanen
- Sager kan først afsluttes, når status, indberetter og rolle er udfyldt

For CLP og biocider gælder følgende:

- Produkttypefanen er synlig og redigerbar (lovgrundlagsfanen er skjult)
- Der kan registreres flere lovgrundlag pr. produkt(type) på produkttypefanen
- Sager kan ikke afsluttes uden lovgrundlag og udfald på produkttypefanen
- Sager kan først afsluttes, når status, indberetter og rolle er udfyldt

For sager med alle andre emneord gælder følgende:

- Lovgrundlagsfanen er synlig og redigerbar (produkttypefanen er skjult)
- Sager kan ikke afsluttes uden lovgrundlag og udfald på lovgrundlagsfanen
- Sager kan først afsluttes, når status, indberetter og rolle er udfyldt

Word brevskabelon bogmærker

Virksomhed

Bogmærke navn	Beskrivelse
cvrnr_2	Virksomhedens CVR-nr – anvendt 2. gang
pnr_2	Virksomhedens P-nr – anvendt 2. gang

Akt

Bogmærke navn	Beskrivelse
akt_brevdato	Brevdato på akt

Kontakt

Bogmærke navn	Beskrivelse
kontakt_navn	Navn på virksomhedens repræsentant ved tilsynet/sagen, kontaktnavn på seneste oprettede kontakt

Tilsyn

Bogmærke navn	Beskrivelse
tilsyn_sagsbeh_navn	Navn på myndighedens repræsentant ved tilsynet
tilsyn_sagsbeh_navn_2	Navn på myndighedens repræsentant ved tilsynet - anvendt 2. gang
tilsyn_sagsbeh_tlf	Tilsynets sagsbehandlers telefonnummer
tilsyn_sagsbeh_email	Tilsynets sagsbehandlers e-mailadresse

Bogmærkerne indsættes i en brevmaskeskabelon og anvendes fra dokumentfanen.

CVR Indlæsning

CVR Indlæsning

'CVR Indlæsning' kan vælges i menuoversigten for modulet Kemikalieinspektion, når 'CVR Kommune' er slået til i administration af moduler.

Mere om [CVR Indlæsning](#)

Find kontakt i CVR

En lokalitets adresseoplysninger kan kopieres fra CVR Indlæsning til *Sag/Kontakter*.

Indsæt først en ny tom række, hvis der allerede er registreret kontakter til en sag. Søg via navn, vejnavn (skriv i adresse), postnummer eller CVR-nr. Tryk på knappen "Find i CVR" og få en liste med lokaliteter, der matcher søgekriteriet. Ved valg af en lokalitet i listen kopieres adresseoplysninger til fanen *Sag/Kontakter*.

Integration – F2

Sagstitlen der tildeles i F2 bliver identisk med sagsnavnet i GeoEnviron

Ved oprettelse og opdatering af sager i modulet Kemikalieinspektion sætter ESDH servicen F2-sagstitel til GeoEnviron-sagsnavn.

Rapporter

Sager

Rapporterne "Afsluttede sager" og "Indkomne sager" er slået sammen i én rapport. Alle informationer fra sagsfanen og lokaliteten indgår i rapporten "Sager".

Rapporten "Sager" viser både indkomne og afsluttede sager.

Man kan angive periode for politianmeldelse af sagen.

Af filtreringsmuligheder er blandt andet tilføjet sagsnavn og type (så man kan se, om det er en privatperson eller virksomhed).

Forhandlerkontrol

Rapporten tager sager med, hvor der ikke er oprettet et lovgrundlag.

Der er tilføjet ekstra kolonner i rapporten med beregning af:

- Dage MST = sags afslutningsdato minus tilsynsdato
- Dage Politi = sags afslutningsdato minus relateret sags politianmeldt dato
- Dage Tilsyn = tilsynsdato minus relateret politisags afslutningsdato

Tilsynet relateres til sagen på Tilsynsfanen. Hvis flere tilsyn er relateret til samme sag, regnes med det seneste udførte tilsyn.

Ved politisag forstås relateret sag, som har registreret politianmeldt dato. Hvis flere relaterede sager på samme sag, anvendes den seneste politianmeldelse.

Lovgrundlag

I rapporten kan man dykke ned i data omkring lovgrundlag, gruppering, udfald mv.

"*Lovgrundlag og Udfald pr. sagstype*" lignede meget rapporten "*Lovgrundlag*". Denne rapport er derfor fjernet.

EU biocid afrapportering

Rapporten viser både åbne og afsluttede sager.

Man kan angive periode for modtagelse og/eller afslutning af sagen.

Nye emneord (pesticider og kontrolsager-jordbrug) er tilføjet som valgmulighed.

Man kan vælge et eller flere emneord, produkter og/eller produkttyper.

Rapporten kan foretage optællinger af:

- Antal sager med produkter pr. produkttype ("antal med påbud" er produkter med mindst ét lovgrundlag af typen "overtrædelse" i stamdata->udfald)
- Antal sager med produkter pr. hovedgruppe
- Antal sager med produkttyper pr. lovgrundlag
- Antal sager med hovedgrupper pr. lovgrundlag
- Antal sager med overtrædelser pr. produkttype
- Antal sager med overtrædelser pr. hovedgruppe

Jordbrugskontrol

Rapporten tager sager med, hvor der ikke er oprettet et lovgrundlag.

- Dage MST = sags afslutningsdato minus tilsynsdato
- Dage Politi = sags afslutningsdato minus relateret sags politianmeldt dato
- Dage Tilsyn = tilsynsdato minus relateret politisags afslutningsdato

Tilsynet relateres til sagen på Tilsynsfanen. Hvis flere tilsyn er relateret til samme sag, regnes med det seneste udførte tilsyn.

Ved politisag forstås relateret sag, som har registreret politianmeldt dato. Hvis flere relaterede sager på samme sag, anvendes den seneste politianmeldelse.

Modulet Deponi

Integration – Jupiter

Anlægs aktivstatus i Jupiter

Feltet *Status i Jupiter* er til angivelse af, om et anlæg i Jupiter er aktivt eller ej.

Modulet Boring

Jupiter oversigt

Manglende indberetninger til Jupiter af boring-vandmængder og fejlliste

En liste over årets oppumpede grundvandsmængder, der ikke er kvalitetssikret og overført, ses i Jupiter oversigten under "Manglende indberetninger til Jupiter".

Listen indeholder alle indberetninger, der opfylder følgende kriterier:

1. Boringen har ingen slutdato, eller boringens slutdato er i indberetningsåret
2. Der er kun én valid tilkobling med status *1. indvinding* eller *3. indvinding og monitoring* eller fra nu af *7. sløjfet* med fradato/tildato i indberetningsåret; mangler fradato sættes den til 1970, og mangler tildato sættes den til 2099 (i sql'en)
3. Tilkoblingen indberettes til Jupiter
4. Boringen har en oppumpet grundvandsmængde i indberetningsåret
5. Boringen har en gældende vandindvindingstilladelse i indberetningsåret

Hvis en boring skifter tilkobling i løbet af året, vil indberetningen komme på en fejlliste, så du har mulighed at verificere, at hele den oppumpede vandmængde skal rapporteres på én tilkobling, eller om den skal splittes op.

Modulet Prøve/Analyse

Integration – Jupiter

Akkrediteret og absolut måleusikkerhed på analyser hentes fra Jupiter

Når der hentes nye vandprøver ned fra Jupiter, bliver følgende oplysninger om analyser også indlæst i GeoEnviron:

- Akkrediteret – beskriver om analysen er udført akkrediteret (ja/nej/ukendt)
- Absolut måleusikkerhed – den absolutte måleusikkerhed på analysen (%)

Modulet Rotter

Integration – Rottehullet

Det indberettes om der er gennemført håndhævelse af typen påbud

Det indberettes, at der er gennemført håndhævelse og typen af håndhævelse, hvis der til en anmeldelse er knyttet en (eller flere) håndhævelse(r) af typen "Påbud", der er afsluttet. Du skal angive mindst én årsag (håndhævelseskategori), når der er gennemført håndhævelse.

Er ovenstående ikke opfyldt indberettes, at der ikke er gennemført håndhævelse.

Afsluttede anmeldelser ældre end 90 dage kan genåbnes

Vi har fjernet begrænsning på at genåbne anmeldelser, som er sendt til Rottehullet. Der skal dog stadig være angivet et antal dage under systemopsætning, men der tjekkes ikke på antal dage, når anmeldelsen genåbnes.

Modulet Tidsregistrering

Miljøgebyr (GE550010Q/G19-snitfladen)

Inddrivelsestekst udfyldes ikke i udtræk via G19-snitfladen

Inddrivelsesteksten (felt 173) udfyldes ikke i udtræksfilen.

Beskrivelse udfyldes med entydig identifikation af fordringen (fx fakturanummer) i økonomisystemet, før fordringen sendes videre til Gældsstyrelsen.

Udtræk via G19-snitfladen er ændret så filen kan indlæses i Prisme

Filens opbygning har givet problemer med at indlæse den i Prisme.

Transaktionstype 26 skal altid komme lige efter den transaktion 24 som den/de tilhører. Når den ikke gør det, kommer rateteksten ikke med på opkrævningen.

Rækkefølgen på transaktionstyperne er ændret i filen, så den følger snitfladen.

Filens opbygning har ikke givet problemer med at indlæse den i Opus Debitor.